勝つ…
しかない!!

失業賢者の成り上がり
THE RISE OF THE UNEMPLOYED WISE MAN
～追われた少年は冒険者になった～

第131話

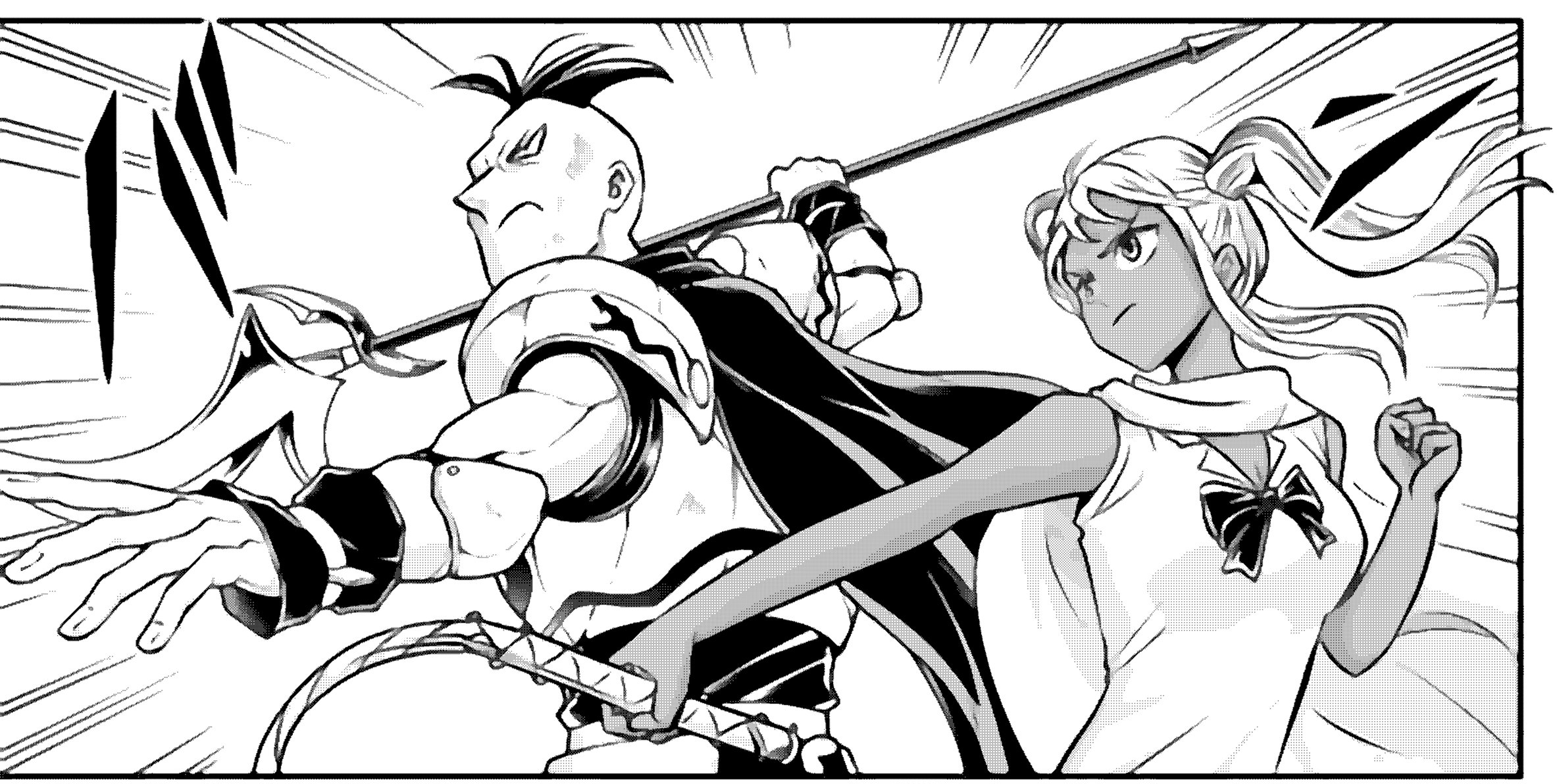

拉近距离，用《破龙剑》注入神毒

只有这一张牌可打了

我现在的才能《神恩》，应该能造成伤害！

不能乱啊！要思考到最后一刻…

——糟了！

呀！

连思考的时间都没有了…！

……！

ブルブル

……拜托了
如果……！

哪怕只有一点点
……还有变强的可
能性！

醒来
现在 立刻！

气氛给我嗨起来～～～!!

总觉得超级舒服呢……♪
快醒来，阿尔泰尔！
……这是什么？
呀哇!? 这是哪里？大家怎么了!?
别担心啦，这里是《冥界》——是死者灵魂停留的，一个超厉害的地方
飘起来了!?
是冥界!? 那也就是说我死了!?
キョロ
キョロ

没关系啦，没事啦

！

…你看

长得好像我啊…

うぎゃ♡

你是谁啊!?

我是《辣妹之祖》——这样就行了

名字被教会给抹掉了

哈！？为什么！？

我是黏人贵族的女儿

但是爸爸在战斗中输了

这是妈妈给哭泣的我化的妆

这就是《辣妹》的开始

我不再是胆小的我

多亏了这个妆我鼓起了勇气

是强大又勇敢

赋予我战斗勇气的精神！

和伙伴一起夺回了国家

但在那之后……

被凯觊吉尔阿娜地区的人类大贵族陷害了…

因为输了

那时候，名字也被消除了

这样啊…是这样啊…

…是我的祖先，前世的我之类的吗？

等、等等！

たしかに～

谁知道呢？

这里是大家授予我的灵魂之园

古代吉尔阿娜地区

百万民众信仰而供奉的神殿

那我就是……神咯!?

可能是吧

我是历史的失败者没能拯救任何人——

我一直在等待总有一天把这份力量托付给你

《女帝の覇気》!!

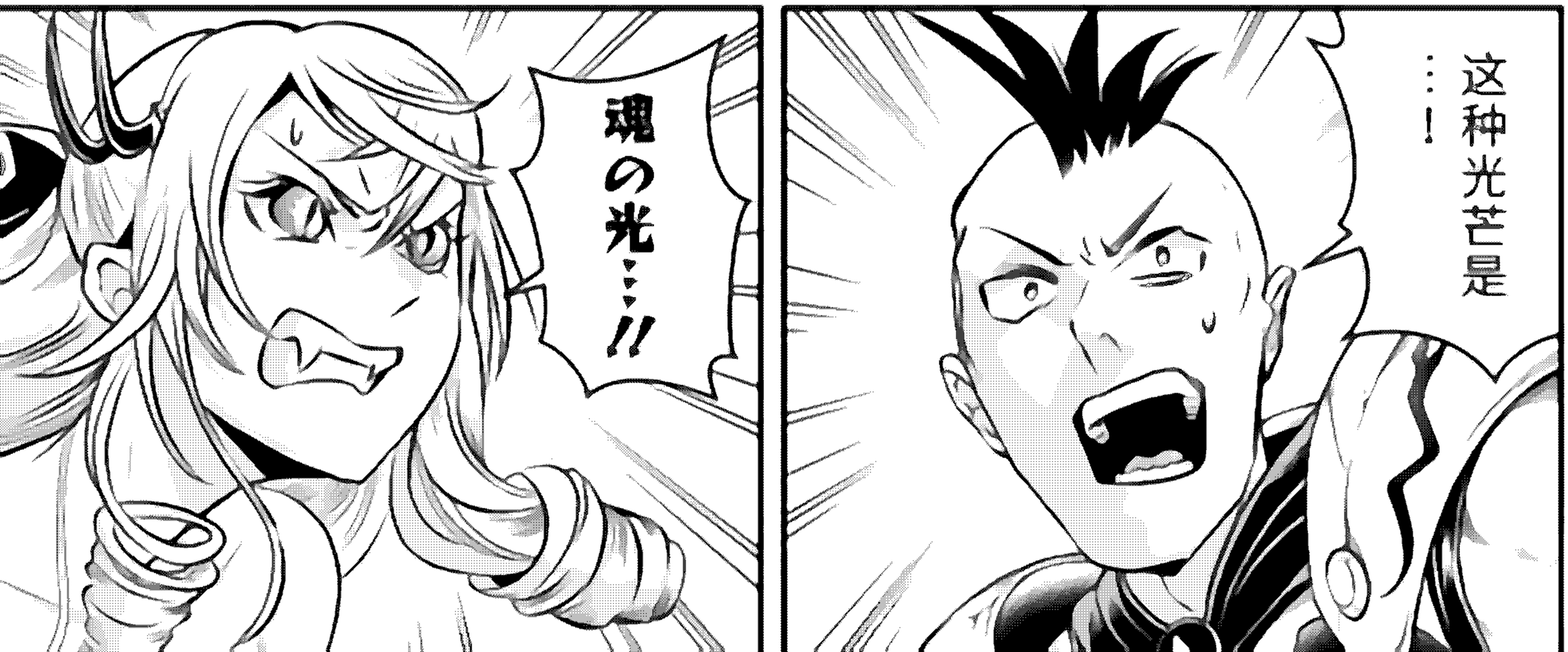

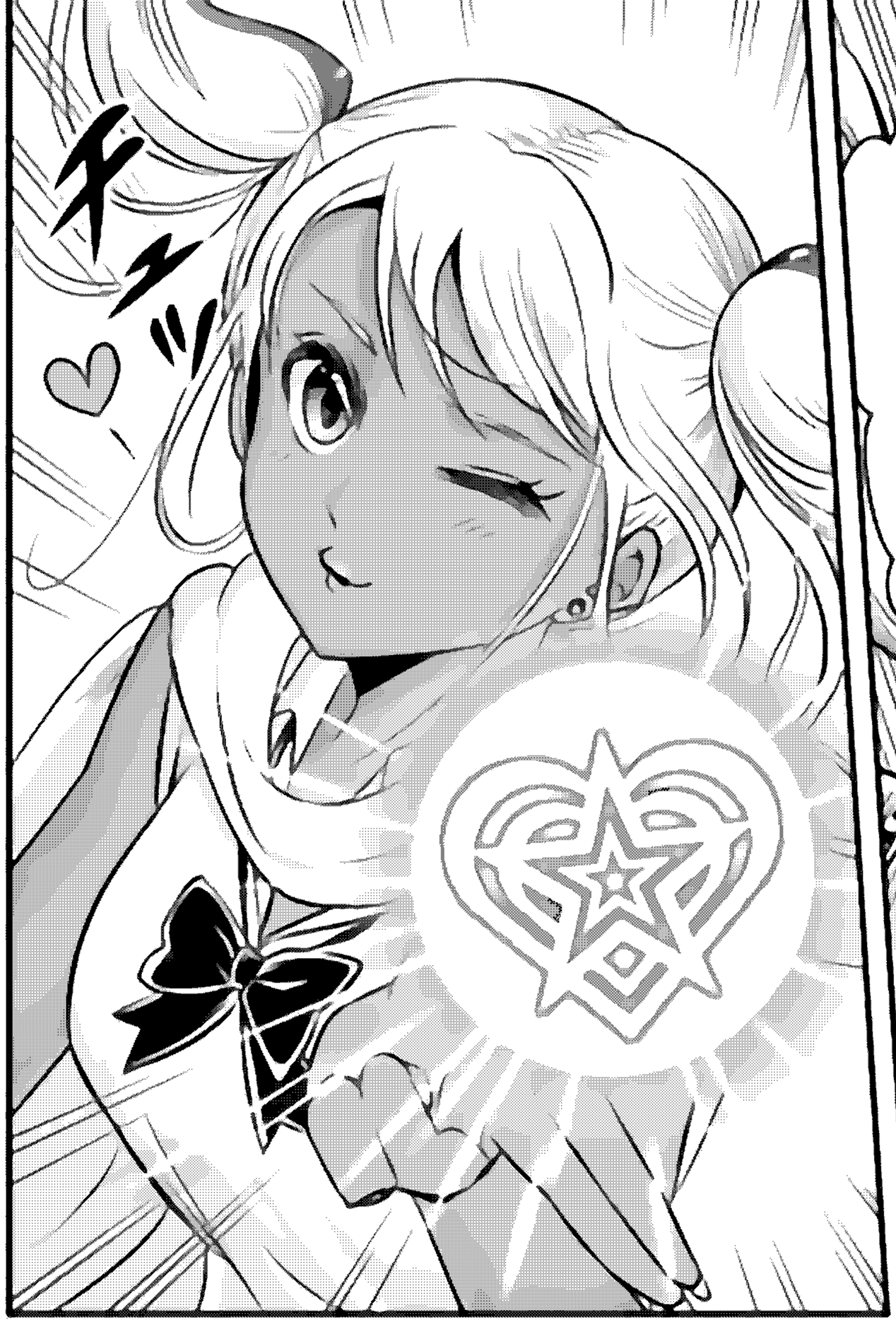
チュッ

难道说觉醒到了新的阶段了!?
好吃的~~~!!
ひかめめ

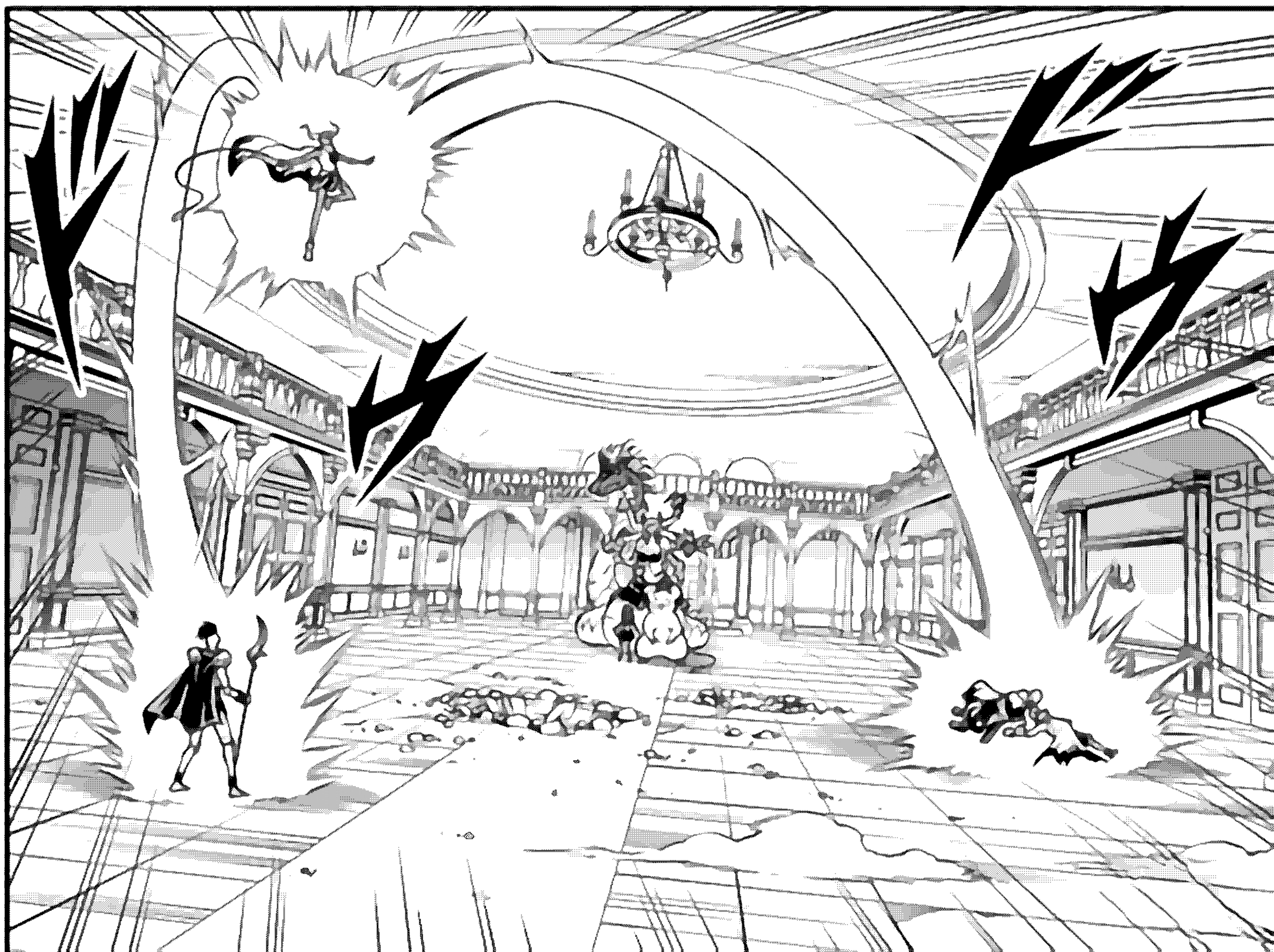

呜喔喔喔喔喔喔喔喔!?

呀啊啊啊啊啊啊啊!!

…啊啊啊啊好烫…

这是…

伤口在愈合啊～！

能行！配合我搭档!!

喔！

——《討竜》!!

《暗黒剣》っ!!

ヒ"ェ

ヒ"ェ

カ"

我们要使出《那个》了 皮勒姐姐!!

用我们的杀手锏

把这些臭虫冲进地狱的马桶里杀掉!!

我……

到此为止了!

其实这场战斗

我本来想看到最后的……

但是现在情况不允许了

诶? 这个声音……诶!?

没关系啦你还是一点都没变啊
卡尔纳
是！……
……诶？
对不起！
诶诶！？为什么会暴露身份！？
本名暴露了啦！！
次回休載いたします。第132話は6月4日(日)配信予定！！